

PROGRAMA CASA PROPIA - CÓMPUTO Y PRESUPUESTO

PROVINCIA:	SANTA FE
ENTE EJECUTOR:	SECRETARÍA DE HABITAT, URBANISMO Y VIVIENDA
LOCALIDAD:	ELISA
DENOMINACIÓN OBRA:	18 VIVIENDAS EN LA LOCALIDAD DE ELISA
CANTIDAD DE VIVIENDAS:	18
UBICACIÓN EXACTA DE LA OBRA:	CALLE BELGRANO Y CALLE LAURA TARABLA
COORDENADAS REFERENCIALES:	"-30° 41 '25 84603"-61° 2' 54.076582"
PLAZO DE OBRA EN MESES:	8
MODALIDAD DE EJECUCIÓN:	LICITACIÓN

PROTOTIPO	cant	Fecha	Monto	Total
VIVIENDA COMPACTA 2 DORMITORIOS (VC 2D)	17	feb.22	\$ 7.006.630,26	\$ 119.112.714,37
VIVIENDA COMPACTA ADAPTADA 2 DORMITORIOS (VCD 2D)	1	feb.22	\$ 7.104.004,10	\$ 7.104.004,10
				\$ 126.216.718,48

PABLO ABEL ZORZÓN
 SECRETARIO DE HABITAT,
 URBANISMO Y VIVIENDA
 MINISTERIO DE INFRAESTRUCTURA,
 SERVICIOS PÚBLICOS Y HABITAT

PROGRAMA CASA PROPIA - CÓMPUTO Y PRESUPUESTO

PROVINCIA:	SANTA FE
ENTE EJECUTOR:	SECRETARIA DE HABITAT, URBANISMO Y VIVIENDA
LOCALIDAD:	ELISA
DENOMINACIÓN OBRA:	18 VIVIENDAS EN LA LOCALIDAD DE ELISA
CANTIDAD DE VIVIENDAS:	18
UBICACIÓN EXACTA DE LA OBRA:	CALLE BELGRANO Y CALLE LAURA TARABLA
COORDENADAS REFERENCIALES:	"-30° 41' 25 84603"-61° 2' 54.076582"
PLAZO DE OBRA EN MESES:	8
MODALIDAD DE EJECUCIÓN:	LICITACION

OBRAS DE VIVIENDA - PROTOTIPO VIVIENDA COMPACTA DE 2 DORMITORIOS (con posibilidad de ampliación)

						IVA 10,5%		MONTO TOTAL	% INCID.
RUBROS		UNID.	CANT.	COSTO UNITARIO	COSTO ITEM	COEF DE PASE			
TRABAJOS PRELIMINARES								\$ 113.634,52	1,62%
1.1	Limpieza del terreno, replanteo, nivelación	gl	1,00	\$ 31.906,14	\$ 31.906,14	\$ 44.070,36			0,63%
1.2	Cerco perimetral, cartel	gl	1,00	\$ 33.741,13	\$ 33.741,13	\$ 46.604,93			0,67%
1.3	Obrador	gl	1,00	\$ 16.622,06	\$ 16.622,06	\$ 22.959,22			0,33%
FUNDACIONES Y AISLACIONES								\$ 906.563,56	12,94%
2.1	Relleno y compactación del terreno	m3	13,42	\$ 1.531,49	\$ 20.552,66	\$ 28.388,36			0,41%
2.2	Plata H° A°	m3	13,42	\$ 44.259,17	\$ 593.958,09	\$ 820.404,61			11,71%
2.3	Capa aisladora doble horizontal	m2	21,02	\$ 1.045,10	\$ 21.967,98	\$ 30.343,27			0,43%
2.4	Capa aisladora doble vertical	m2	19,00	\$ 1.045,10	\$ 19.856,88	\$ 27.427,32			0,39%
MUROS DE ELEVACIÓN Y REFUERZOS DE H° A°								\$ 1.248.844,56	17,82%
3.1	Mampostería de lad. Común 0,30m	m3	15,02	\$ 20.158,38	\$ 302.778,88	\$ 418.213,33			5,97%
3.2	Mampostería lad. Cerámico portante 0,18m	m2	92,41	\$ 3.302,95	\$ 305.225,69	\$ 421.592,99			6,02%
3.3	Mampostería lad. Cerámico portante 0,12m	m2	38,18	\$ 2.899,41	\$ 110.699,55	\$ 152.903,75			2,18%
3.4	Mampostería lad. Cerámico 0,12cm	m2	0,00	\$ 2.733,11	\$ -	\$ -			0,00%
3.5	Refuerzos verticales	m	65,50	\$ 1.521,23	\$ 99.640,67	\$ 137.628,67			1,96%
3.6	Encadenado superior s/muro cerámico	m	44,59	\$ 1.729,62	\$ 77.123,90	\$ 106.527,39			1,52%
3.7	Encadenado superior s/muro medianero	m	15,36	\$ 564,59	\$ 8.672,17	\$ 11.978,43			0,17%
REVOQUES								\$ 906.962,93	12,94%
4.1	Azotado impermeable	m2	181,29	\$ 760,91	\$ 137.945,54	\$ 190.537,27			2,72%
4.2	Revoque grueso exterior	m2	181,29	\$ 1.635,85	\$ 296.562,98	\$ 409.627,62			5,85%
4.3	Revoque grueso interior	m2	141,69	\$ 1.436,62	\$ 203.555,12	\$ 281.160,51			4,01%
4.4	Azotado bajo revestimiento	m2	14,57	\$ 1.273,93	\$ 18.561,11	\$ 25.637,53			0,37%
CONTRAPISOS, PISOS Y REVESTIMIENTOS								\$ 272.205,02	3,88%
5.1	Vereda de acceso perimetral y solías	m2	7,44	\$ 1.898,51	\$ 14.124,88	\$ 19.509,99			0,28%
5.2	Hormigón H8 fratazado	m2	59,05	\$ 1.792,77	\$ 105.862,95	\$ 146.223,20			2,09%
5.3	Piso cerámico	m2	5,11	\$ 4.267,96	\$ 21.809,26	\$ 30.124,04			0,43%
5.4	Revestimiento	m2	14,57	\$ 3.793,71	\$ 55.274,42	\$ 76.347,79			1,09%
CUBIERTA Y CIELORRASOS								\$ 1.006.588,57	14,37%
6.1	Cubierta de chapa ondulada	m2	73,68	\$ 7.035,17	\$ 518.351,36	\$ 715.972,81			10,22%
6.2	Zinguería	m	34,70	\$ 1.798,21	\$ 62.397,84	\$ 86.187,02			1,23%
6.3	Losa s/lavadero	m2	1,90	\$ 6.478,43	\$ 12.309,01	\$ 17.001,82			0,24%
6.4	Cielorraso de placas de roca de yeso	m2	53,00	\$ 2.330,04	\$ 123.491,98	\$ 170.573,30			2,43%
6.5	Cielorraso de yeso exterior	m2	4,94	\$ 2.469,98	\$ 12.201,72	\$ 16.853,62			0,24%
PINTURA								\$ 787.911,84	11,25%
7.1	Pintura al latex en muros interiores	m2	168,25	\$ 791,42	\$ 133.155,60	\$ 183.921,17			2,62%
7.2	Revestimiento acrílico texturado exterior	m2	181,29	\$ 2.112,49	\$ 382.972,50	\$ 528.980,77			7,55%
7.3	Pintura al latex en cielorrasos	m2	61,70	\$ 656,61	\$ 40.513,11	\$ 55.958,73			0,80%
7.4	Pintura esmalte sintético en carpintería de madera	m2	9,84	\$ 1.401,70	\$ 13.792,70	\$ 19.051,17			0,27%
CARPINTERÍA Y VIDRIOS								\$ 450.966,36	6,44%
8.1	Carpintería de madera	gl	1,00	\$ 54.899,63	\$ 54.899,63	\$ 75.830,11			1,08%
8.2	Carpintería de aluminio	gl	1,00	\$ 251.845,32	\$ 251.845,32	\$ 347.861,35			4,96%
8.3	Vidrios	m2	8,90	\$ 2.218,71	\$ 19.746,54	\$ 27.274,90			0,39%
INSTALACIONES								\$ 1.289.993,67	18,41%
9.1	Instalación de gas y cocina	gl	1,00	\$ 81.055,55	\$ 81.055,55	\$ 111.957,98			1,60%
9.1	Instalación de Desagües cloacales	gl	1,00	\$ 91.361,49	\$ 91.361,49	\$ 126.193,06			1,80%
9.1	Instalación de agua fría y caliente	gl	1,00	\$ 82.776,46	\$ 82.776,46	\$ 114.334,98			1,63%
9.2	Grifería	gl	1,00	\$ 72.919,43	\$ 72.919,43	\$ 100.719,96			1,44%
9.3	Pozo Absorbente	gl	1,00	\$ 76.142,74	\$ 76.142,74	\$ 105.172,15			1,50%
9.4	Artefactos sanitarios	gl	1,00	\$ 39.740,19	\$ 39.740,19	\$ 54.891,14			0,78%
9.5	Artefactos sanitarios p/pers con discapacidad	gl	0,00	\$ 92.408,46	\$ -	\$ -			0,00%
9.6	Cámara séptica 1500lts	gl	1,00	\$ 35.017,90	\$ 35.017,90	\$ 48.368,47			0,69%
9.7	Perforación y motobombador	gl	0,00	\$ 28.743,69	\$ -	\$ -			0,00%
9.8	Calefón solar	gl	1,00	\$ 224.963,56	\$ 224.963,56	\$ 310.730,92			4,43%
9.9	Instalación eléctrica	gl	1,00	\$ 141.564,24	\$ 141.564,24	\$ 195.535,60			2,79%
9.10	Pilar de entrada de energía	gl	1,00	\$ 63.506,94	\$ 63.506,94	\$ 87.718,96			1,25%
9.11	Mesada de cocina y piletas	gl	1,00	\$ 24.883,58	\$ 24.883,58	\$ 34.370,45			0,49%
OBRAS COMPLEMENTARIAS								\$ 22.959,22	0,33%
10.1	Veredas/forestación	gl	0,00						
10.2	Alumbrado público	gl	0,00						
10.3	Limpieza final de obra	gl	1,00	\$ 16.622,06	\$ 16.622,06	\$ 22.959,22			0,33%
TOTAL								\$ 7.006.630,26	100,00%

PR. MARIO ABEL ZORZÓN
SECRETARIO DE HABITAT,
URBANISMO Y VIVIENDA
MINISTERIO DE INFRAESTRUCTURA,
SERVICIOS PÚBLICOS Y HABITAT

PROGRAMA CASA PROPIA - CÓMPUTO Y PRESUPUESTO

PROVINCIA:	SANTA FE
ENTE EJECUTOR:	SECRETARIA DE HABITAT, URBANISMO Y VIVIENDA
LOCALIDAD:	ELISA
DENOMINACIÓN OBRA:	18 VIVIENDAS EN LA LOCALIDAD DE ELISA
CANTIDAD DE VIVIENDAS:	18
UBICACIÓN EXACTA DE LA OBRA:	CALLE BELGRANO Y CALLE LAURA TARABLA
COORDENADAS REFERENCIALES:	"-30° 41' 25 84603"-61° 2' 54.076582"
PLAZO DE OBRA EN MESES:	8
MODALIDAD DE EJECUCIÓN:	LICITACION

OBRAS DE VIVIENDA - PROTOTIPO VIVIENDA COMPACTA ADAPTADA DE 2 DORMITORIOS (con posibilidad de ampliación)							
RUBROS			COSTO UNITARIO		COSTO ITEM		IVA 10,5%
UNID.	CANT.						
TRABAJOS PRELIMINARES							\$ 113.634,52
1.1	Limpeza del terreno, replanteo, nivelación	gl	1,00	\$ 31.906,14	\$ 31.906,14	\$ 44.070,36	0,62%
1.2	Cerco perimetral, cartel	gl	1,00	\$ 33.741,13	\$ 33.741,13	\$ 46.604,93	0,66%
1.3	Obrador	gl	1,00	\$ 16.622,06	\$ 16.622,06	\$ 22.959,22	0,32%
FUNDACIONES Y AISLACIONES							\$ 905.697,44
2.1	Relleno y compactación del terreno	m3	13,42	\$ 1.531,49	\$ 20.552,66	\$ 28.388,36	12,75%
2.2	Plata H° A°	m3	13,42	\$ 44.259,17	\$ 593.958,09	\$ 820.404,61	11,55%
2.3	Capa aisladora doble horizontal	m2	20,72	\$ 1.045,10	\$ 21.654,45	\$ 29.910,21	0,42%
2.4	Capa aisladora doble vertical	m2	18,70	\$ 1.045,10	\$ 19.543,35	\$ 26.994,25	0,38%
MUROS DE ELEVACIÓN Y REFUERZOS DE H° A°							\$ 1.305.801,52
3.1	Mampostería de lad. Común 0,30m	m3	15,02	\$ 20.158,38	\$ 302.778,88	\$ 418.213,33	5,89%
3.2	Mampostería lad. Cerámico portante 0,18m	m2	98,81	\$ 3.302,95	\$ 326.364,58	\$ 450.791,07	6,35%
3.3	Mampostería lad. Cerámico portante 0,12cm	m2	40,83	\$ 2.899,41	\$ 118.382,99	\$ 163.516,51	2,30%
3.5	Refuerzos verticales	m	67,60	\$ 1.521,23	\$ 102.835,26	\$ 142.041,20	2,00%
3.6	Encadenado superior s/muro cerámico	m	49,92	\$ 1.729,62	\$ 86.342,79	\$ 119.260,98	1,68%
3.7	Encadenado superior s/muro medianero	m	15,36	\$ 564,59	\$ 8.672,17	\$ 11.978,43	0,17%
REVOQUES							\$ 892.535,64
4.1	Azotado impermeable	m2	177,32	\$ 760,91	\$ 134.924,72	\$ 186.364,77	2,62%
4.2	Revoque grueso exterior	m2	177,32	\$ 1.635,85	\$ 290.068,66	\$ 400.657,34	5,64%
4.3	Revoque grueso interior	m2	141,69	\$ 1.436,62	\$ 203.555,12	\$ 281.160,51	3,96%
4.4	Azotado bajo revestimiento	m2	13,84	\$ 1.273,93	\$ 17.631,14	\$ 24.353,02	0,34%
CONTRAPISOS, PISOS Y REVESTIMIENTOS							\$ 267.731,30
5.1	Vereda de acceso perimetral y solias	m2	7,44	\$ 1.898,51	\$ 14.124,88	\$ 19.509,99	0,27%
5.2	Hormigón H8 fratazado	m2	59,05	\$ 1.792,77	\$ 105.862,95	\$ 146.223,20	2,06%
5.3	Piso cerámico	m2	5,00	\$ 4.267,96	\$ 21.339,78	\$ 29.475,57	0,41%
5.4	Revestimiento	m2	13,84	\$ 3.793,71	\$ 52.505,01	\$ 72.522,54	1,02%
CUBIERTA Y CIELORRASOS							\$ 1.006.895,62
6.1	Cubierta de chapa ondulada	m2	73,68	\$ 7.035,17	\$ 518.351,36	\$ 715.972,81	10,08%
6.2	Zinguería	m	34,70	\$ 1.798,21	\$ 62.397,84	\$ 86.187,02	1,21%
6.3	Losa s/lavadero	m2	1,90	\$ 6.478,43	\$ 12.309,01	\$ 17.001,82	0,24%
6.4	Cielorraso de placas de roca de yeso	m2	53,00	\$ 2.330,04	\$ 123.491,98	\$ 170.573,30	2,40%
6.5	Cielorraso de yeso exterior	m2	5,03	\$ 2.469,98	\$ 12.424,02	\$ 17.160,67	0,24%
PINTURA							\$ 776.327,89
7.1	Pintura al latex en muros interiores	m2	168,25	\$ 791,42	\$ 133.155,60	\$ 183.921,17	2,59%
7.2	Revestimiento acrílico texturado exterior	m2	177,32	\$ 2.112,49	\$ 374.585,93	\$ 517.396,82	7,28%
7.3	Pintura al latex en cielorrasos	m2	61,70	\$ 656,61	\$ 40.513,11	\$ 55.958,73	0,79%
7.4	Pintura esmalte sintético en carpintería de madera	m2	9,84	\$ 1.401,70	\$ 13.792,70	\$ 19.051,17	0,27%
CARPINTERÍA Y VIDRIOS							\$ 449.679,23
8.1	Carpintería de madera	gl	1,00	\$ 54.899,63	\$ 54.899,63	\$ 75.830,11	1,07%
8.2	Carpintería de aluminio	gl	1,00	\$ 251.845,32	\$ 251.845,32	\$ 347.861,35	4,90%
8.3	Vidrios	m2	8,48	\$ 2.218,71	\$ 18.814,68	\$ 25.987,77	0,37%
INSTALACIONES							\$ 1.362.741,72
9.1	Instalación de gas y cocina	gl	1,00	\$ 81.055,55	\$ 81.055,55	\$ 111.957,98	1,58%
9.1	Instalación de Desagües cloacales	gl	1,00	\$ 91.361,49	\$ 91.361,49	\$ 126.193,06	1,78%
9.1	Instalación de agua fría y caliente	gl	1,00	\$ 82.776,46	\$ 82.776,46	\$ 114.334,98	1,61%
9.2	Grifería	gl	1,00	\$ 72.919,43	\$ 72.919,43	\$ 100.719,96	1,42%
9.3	Pozo Absorbente	gl	1,00	\$ 76.142,74	\$ 76.142,74	\$ 105.172,15	1,48%
9.4	Artefactos sanitarios	gl	0,00	\$ 39.740,19	\$ -	\$ -	0,00%
9.5	Artefactos sanitarios p/pers con discapacidad	gl	1,00	\$ 92.408,46	\$ 92.408,46	\$ 127.639,19	1,80%
9.6	Cámara séptica 1500lts	gl	1,00	\$ 35.017,90	\$ 35.017,90	\$ 48.368,47	0,68%
9.7	Perforación y motobombear	gl	0,00	\$ 28.743,69	\$ -	\$ -	0,00%
9.8	Calefón solar	gl	1,00	\$ 224.963,56	\$ 224.963,56	\$ 310.730,92	4,37%
9.9	Instalación eléctrica	gl	1,00	\$ 141.564,24	\$ 141.564,24	\$ 195.535,60	2,75%
9.10	Pilar de entrada de energía	gl	1,00	\$ 63.506,94	\$ 63.506,94	\$ 87.718,96	1,23%
9.11	Mesada de cocina y piletas	gl	1,00	\$ 24.883,58	\$ 24.883,58	\$ 34.370,45	0,48%
OBRAS COMPLEMENTARIAS							\$ 22.959,22
10.1	Veredas/forestación	gl	0,00				
10.2	Alumbrado público	gl	0,00				
10.3	Limpeza final de obra	gl	1,00	\$ 16.622,06	\$ 16.622,06	\$ 22.959,22	0,32%
TOTAL						\$ 7.104.004,10	100,00%

 Pr. M. ABEL ZORZON
 SECRETARIO DE HABITAT,
 URBANISMO Y VIVIENDA
 MINISTERIO DE INFRAESTRUCTURA,
 SERVICIOS PUBLICOS Y HABITAT

PROGRAMA CASA PROPIA - CONSTRUIR FUTURO - PLAN DE TRABAJOS

PROVINCIA:	SANTA FE	
ENTE EJECUTOR:	SECRETARÍA DE HABITAT, URBANISMO Y VIVIENDA	MONTOS EN UVIS
LOCALIDAD:	ELISA	1.248.187,48
DENOMINACIÓN OBRA:	18 VIVIENDAS EN LA LOCALIDAD DE ELISA	20,00
CANTIDAD DE VIVIENDAS:	18	12
UBICACIÓN EXACTA DE LA OBRA (CALLES):	CALLE BELGRANO Y CALLE LAURA TARABLA	20,00%
COORDENADAS REFERENCIALES:	"-30° 41' 25 84603"-61° 2' 54.076582"	1.248.187,48
PLAZO DE OBRA EN MESES:	8	101,12 UVI
FECHA DE APERTURA (licitación) o FECHA DE APROBACIÓN DE NOT (adm.)	11/8/2021	\$ 2.022,40
MODALIDAD DE EJECUCIÓN:	LICITACIÓN	

OBRAS DE VIVIENDA							ANTICIPO FINANCIERO EN \$	MES 1	MES 2	MES 3	MES 4	MES 5	MES 6	MES 7	MES 8	TOTAL
	RUBROS	unid	cant	Precio rubro	monto total rubro	% INCID										
1	TRABAJOS PRELIMINARES	unid	18		\$ 2.045.421,28	1,62%	\$ 409.084,26	1,62%								1,62%
2	FUNDACIONES Y AISLACIONES	unid	18		\$ 16.317.277,99	12,93%	\$ 3.263.455,60	3,23%	4,85%	4,85%						12,93%
3	MUROS DE ELEVACIÓN Y REFUERZOS DE H° A°	unid	18		\$ 22.536.159,10	17,86%	\$ 4.507.231,82		5,10%	7,65%	5,10%					17,86%
4	REVOQUES	unid	18		\$ 16.310.905,49	12,92%	\$ 3.262.181,10				3,23%	6,46%	3,23%			12,92%
5	CONTRAPISOS, PISOS Y REVESTIMIENTOS	unid	18		\$ 4.895.216,59	3,88%	\$ 979.043,32			1,29%	0,86%	0,86%	0,43%	0,43%		3,88%
6	CUBIERTA Y CIELORRASOS	unid	18		\$ 18.118.901,37	14,36%	\$ 3.623.780,27					6,38%	3,19%	3,19%	1,60%	14,36%
7	PINTURA	unid	18		\$ 14.170.829,18	11,23%	\$ 2.834.165,84							3,74%	7,48%	11,23%
8	CARPINTERÍA Y VIDRIOS	unid	18		\$ 8.116.107,37	6,43%	\$ 1.623.221,47					3,22%	2,41%	0,80%		6,43%
9	INSTALACIONES	unid	18		\$ 23.292.634,12	18,45%	\$ 4.658.526,82		1,76%	2,64%	3,52%	4,39%	2,64%	2,64%	0,88%	18,45%
10	OBRAS COMPLEMENTARIAS	unid	18		\$ 413.265,97	0,33%	\$ 82.653,19						0,16%	0,16%		0,33%
	TOTAL EN PESOS VIVIENDA				\$ 126.216.718,48	100,00%	\$ 25.243.343,70									

		MONTO MENSUAL EN UVIS		60.569,03	146.125,67	205.069,14	158.634,76	266.020,99	150.571,15	136.892,91	124.303,83
		DESACOPIO ANTICIPO FINANCIERO		12.113,81	29.225,13	41.013,83	31.726,95	53.204,20	30.114,23	27.378,58	24.860,77
				48.455,23	116.900,54	164.055,31	126.907,81	212.816,79	120.456,92	109.514,33	99.443,07
		ACUMULADO EN UVIS VIVIENDA		60.569,03	206.694,71	411.763,84	570.398,61	836.419,60	986.990,74	1.123.883,65	1.248.187,48

% FÍSICO MENSUAL VIVIENDA		4,85%	11,71%	16,43%	12,71%	21,31%	12,06%	10,97%	9,96%
% FÍSICO ACUMULADO VIVIENDA		4,85%	16,56%	32,99%	45,70%	67,01%	79,07%	90,04%	100,00%

RESUMEN				ANTICIPO FINANCIERO EN \$
(A) TOTAL EN PESOS VIVIENDA	\$	126.216.718,48	100,00%	\$ 25.243.343,70
TOTAL (A)	\$	126.216.718,48	100,00%	
TOTAL EN UVIS MENSUAL		1.248.187,48		\$ 25.243.343,70

% FÍSICO MENSUAL VIVIENDA + INFRAESTRUCTURA		4,85%	11,71%	16,43%	12,71%	21,31%	12,06%	10,97%	9,96%
% FÍSICO ACUMULADO VIVIENDA + INFRAESTRUCTURA		4,85%	16,56%	32,99%	45,70%	67,01%	79,07%	90,04%	100,00%

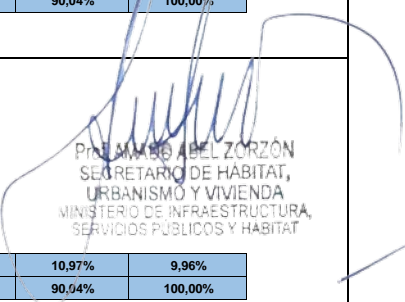
 PRÓGRAMA CASA PROPIA
 SECRETARÍA DE HABITAT,
 URBANISMO Y VIVIENDA
 MINISTERIO DE INFRAESTRUCTURA,
 SERVICIOS PÚBLICOS Y HABITAT

PROGRAMA CASA PROPIA - CURVA DE INVERSIÓN

PROVINCIA:	SANTA FE
ENTE EJECUTOR:	SECRETARÍA DE HABITAT, URBANISMO Y VIVIENDA
LOCALIDAD:	ELISA
DENOMINACIÓN OBRA:	18 VIVIENDAS EN LA LOCALIDAD DE ELISA
CANTIDAD DE VIVIENDAS:	18
UBICACIÓN EXACTA DE LA OBRA:	CALLE BELGRANO Y CALLE LAURA TARABLA
COORDENADAS REFERENCIALES:	"-30° 41' 25.84603"-61° 2' 54.076582"
PLAZO DE OBRA EN MESES:	8
MODALIDAD DE EJECUCIÓN:	LICITACIÓN

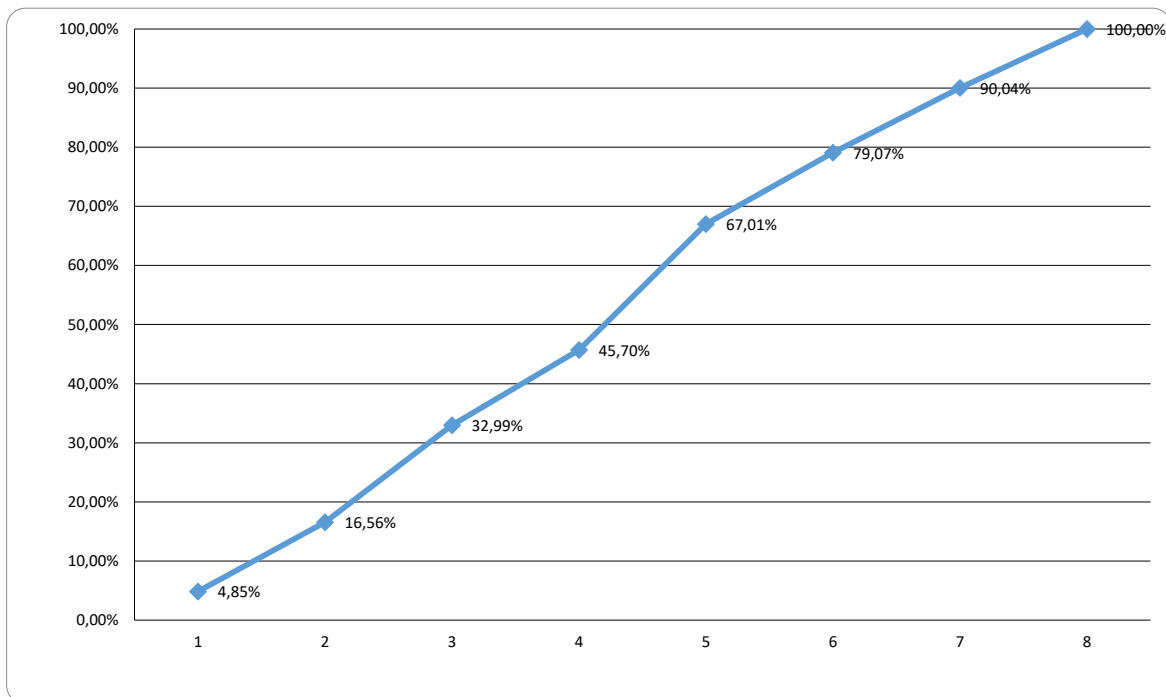

 PRÁXEDES ABEL ZORZONE
 SECRETARIO DE HABITAT,
 URBANISMO Y VIVIENDA
 MINISTERIO DE INFRAESTRUCTURA,
 SERVICIOS PUBLICOS Y HABITAT